

Dipartimento
Scienze Biochimiche
“A. Rossi Fanelli”
Organigramma Salute & Sicurezza



SAPIENZA
UNIVERSITÀ DI ROMA

Roma, 02/03/2023

DIPARTIMENTO Scienze Biochimiche “A. Rossi Fanelli”

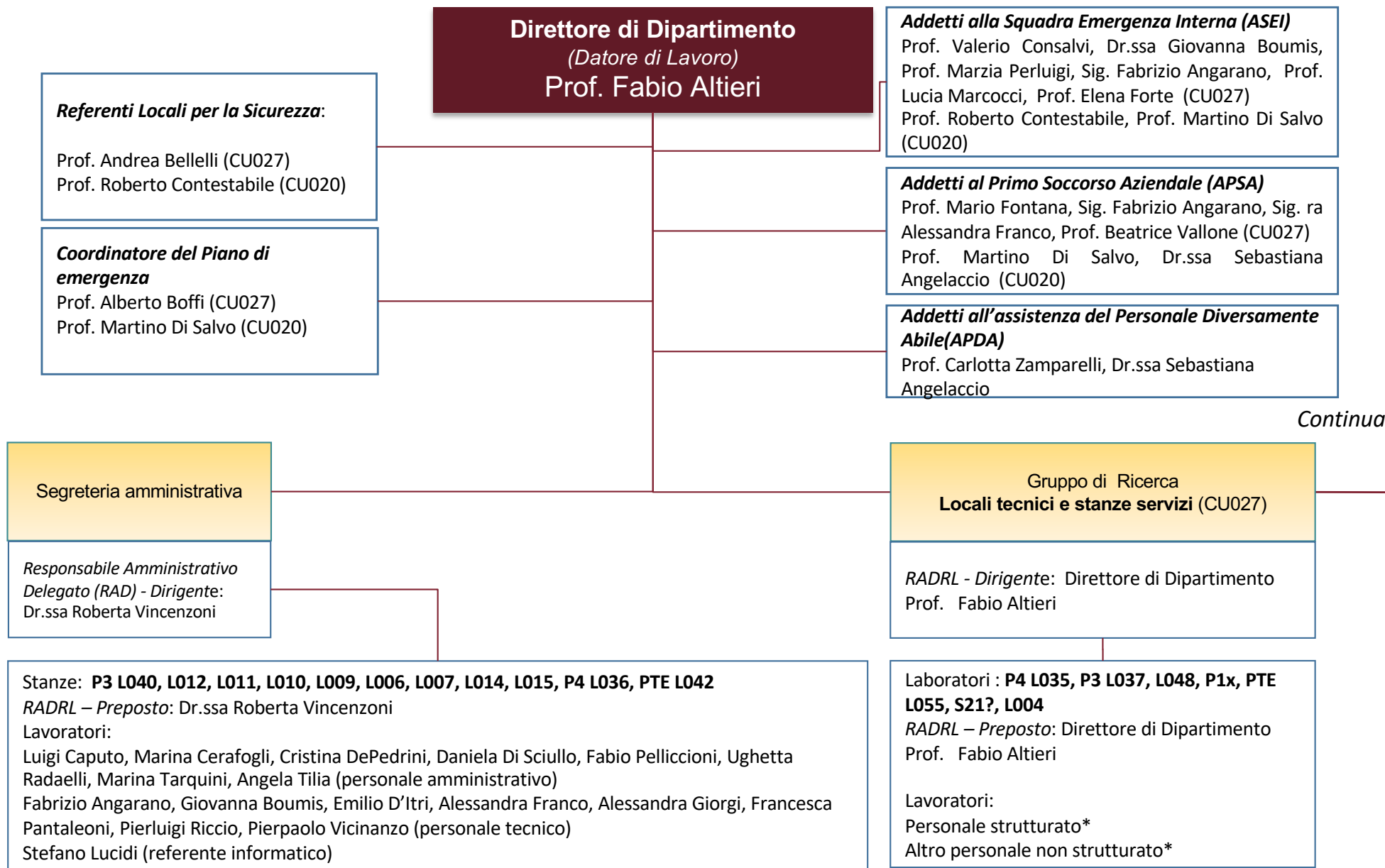

DIPARTIMENTO Scienze Biochimiche “A. Rossi Fanelli”

Direttore di Dipartimento
(Datore di Lavoro)
Prof. Fabio Altieri

Continua

Continua

Gruppo di Ricerca
P4 L032 (CU027)

RADRL - Dirigente:
Prof. Eugenio Barone

Laboratori : **P4 L032**
RADRL – Preposti:
Lavoratori

Gruppo di Ricerca
P4 L033
(CU027)

RADRL - Dirigente:
Prof. Eugenio Barone

Laboratori : **P4 L033**
RADRL – Preposti:
Lavoratori

Gruppo di Ricerca
P4 L034 (CU027)

RADRL - Dirigente:
Prof. Marzia Perluigi

Laboratori : **P4 L034**
RADRL – Preposti:
Lavoratori

Altro personale non strutturato*: dottorandi, assegnisti, borsisti e studenti tesisti che hanno come referente/tutor uno strutturato del laboratorio

DIPARTIMENTO Scienze Biochimiche “A. Rossi Fanelli”

Direttore di Dipartimento
(Datore di Lavoro)
Prof. Fabio Altieri

Continua

Continua

Gruppo di Ricerca
P4 L039 (CU027)

RADRL - Dirigente:
Prof. Marzia Perluigi

Laboratori : **P4 L039**
RADRL – Preposti:
Lavoratori

Gruppo di Ricerca
P4 L041, L042
(CU027)

RADRL - Dirigente:
Prof. Fabio Di Domenico

Laboratori : **P4 L041, L042**
RADRL – Preposti:
Lavoratori

Gruppo di Ricerca
P4 L047 (CU027)

RADRL - Dirigente:
Prof. Fabio Di Domenico

Laboratori : **P4 L047**
RADRL – Preposti:
Lavoratori

Altro personale non strutturato*: dottorandi, assegnisti, borsisti e studenti tesisti che hanno come referente/tutor uno strutturato del laboratorio

DIPARTIMENTO Scienze Biochimiche “A. Rossi Fanelli”

Direttore di Dipartimento
(Datore di Lavoro)
Prof. Fabio Altieri

Continua

Continua

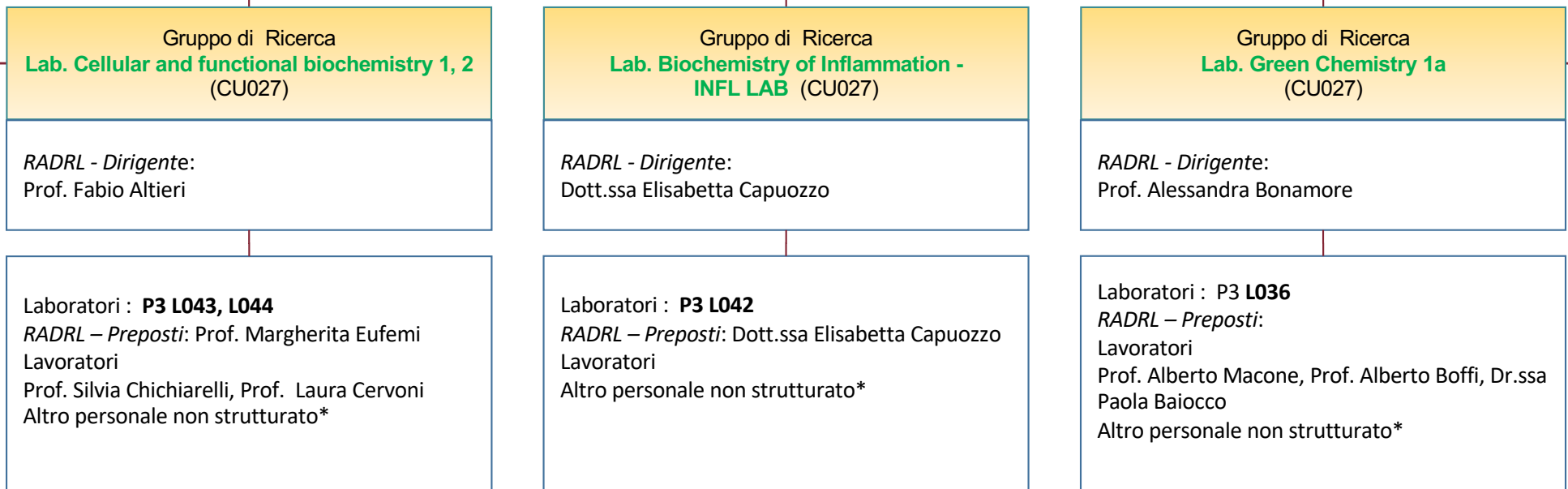

Altro personale non strutturato*: dottorandi, assegnisti, borsisti e studenti tesisti che hanno come referente/tutor uno strutturato del laboratorio

DIPARTIMENTO Scienze Biochimiche “A. Rossi Fanelli”

Direttore di Dipartimento
(Datore di Lavoro)
Prof. Fabio Altieri

Continua

Continua

Gruppo di Ricerca
Lab. Green Chemistry 1b
(CU027)

RADRL - Dirigente:
Prof. Alberto Boffi

Laboratori : **P3 L038+L039**
RADRL – Preposti:
Lavoratori
Prof. Alberto Macone, Prof. Alessandra Bonamore, Dr.ssa Paola Baiocco
Altro personale non strutturato*

Gruppo di Ricerca
Lab. Bioactive Peptides 1
(CU027)

RADRL - Dirigente:
Prof. Luisa Mangoni

Laboratori : **P3 L030**
RADRL – Preposti: Dr. Bruno Casciaro
Lavoratori
Altro personale non strutturato*

Gruppo di Ricerca
Lab. ROS AO
(CU027)

RADRL - Dirigente:
Prof. Lucia Marcocci

Laboratori : **P3 L031**
RADRL – Preposti: Prof. Paola Pietrangeli
Lavoratori
Dott.ssa Paola Pietrangeli
Altro personale non strutturato*

Altro personale non strutturato*: dottorandi, assegnisti, borsisti e studenti tesisti che hanno come referente/tutor uno strutturato del laboratorio

DIPARTIMENTO Scienze Biochimiche “A. Rossi Fanelli”

Direttore di Dipartimento
(Datore di Lavoro)
Prof. Fabio Altieri

Continua

Continua

Gruppo di Ricerca
Lab. Bioactive Peptides 2
(CU027)

RADRL - Dirigente:
Prof. Luisa Mangoni

Laboratori : **P3 L026**
RADRL – Preposti: Dr. Bruno Casciaro
Lavoratori
Altro personale non strutturato*

Gruppo di Ricerca
Lab Structural bioinformatics and molecular modeling
CU027

RADRL - Dirigente:
Prof. Stefano Pascarella

Laboratori : **P3 L022, L023**
RADRL – Preposti:
Lavoratori

Gruppo di Ricerca
Lab. Folding and Binding
(CU027)

RADRL - Dirigente:
Prof. Stefano Gianni

Laboratori : **P3 L021**
RADRL – Preposti:
Lavoratori

Altro personale non strutturato*: dottorandi, assegnisti, borsisti e studenti tesisti che hanno come referente/tutor uno strutturato del laboratorio

DIPARTIMENTO Scienze Biochimiche “A. Rossi Fanelli”

Direttore di Dipartimento
(Datore di Lavoro)
Prof. Fabio Altieri

Continua

Continua

Gruppo di Ricerca
Lab. Proteomics 1
(CU027)

RADRL - Dirigente:
Prof. Giuseppina Mignogna

Laboratori : **P3 L004**
RADRL – Preposti:
Lavoratori:
Prof. Bruno Maras, Dr.ssa Alessandra Giorgi

Gruppo di Ricerca
Lab. Proteomics 2
CU027

RADRL - Dirigente: Direttore di Dipartimento
Prof. Fabio Altieri

Laboratori : **P3 L059**
RADRL – Preposti:
Lavoratori:
Personale strutturato*
Altro personale non strutturato*

Gruppo di Ricerca
Lab. Cellular signal transduction
(CU027)

RADRL - Dirigente:
Prof. Margherita Eufemi

Laboratori : **P3 L056**
RADRL – Preposti: Prof. Silvia Chichiarelli
Lavoratori
Prof. Fabio Altieri, Prof. Laura Cervoni
Altro personale non strutturato*

Altro personale non strutturato*: dottorandi, assegnisti, borsisti e studenti tesisti che hanno come referente/tutor uno strutturato del laboratorio

DIPARTIMENTO Scienze Biochimiche “A. Rossi Fanelli”

Direttore di Dipartimento
(Datore di Lavoro)
Prof. Fabio Altieri

Continua

Continua

Gruppo di Ricerca
Lab. Calorimetry
(CU027)

RADRL - Dirigente:
Prof. Laura Cervoni

Laboratori : **P3 L055**
RADRL – Preposti:
Lavoratori
Prof. Margherita Eufemi, Prof. Fabio Altieri,
Prof. Silvia Chichiarelli
Altro personale non strutturato*

Gruppo di Ricerca
Lab. Bioinformatica Strutturale
(CU027)

RADRL - Dirigente:
Prof. Alessandro Paiardini

Laboratori : **P1 L054**
RADRL – Preposti:
Lavoratori

Gruppo di Ricerca
Lab. Mac in Mec - Macromolecular interactions and mechanisms (CU027)

RADRL – Dirigente:
Prof. Serena Rinaldo

Laboratori : **P1 L057**
RADRL – Preposti:
Lavoratori
Prof. Giorgio Giardino, Dr. Alessio Paone.
Personale tecnico: Dr.ssa Giovanna Boumis

Altro personale non strutturato*: dottorandi, assegnisti, borsisti e studenti tesisti che hanno come referente/tutor uno strutturato del laboratorio

DIPARTIMENTO Scienze Biochimiche “A. Rossi Fanelli”

Direttore di Dipartimento
(Datore di Lavoro)
Prof. Fabio Altieri

Continua

Continua

Gruppo di Ricerca
**Lab. Purificazione e caratterizzazione
strutturale delle proteine (CU027)**

RADRL – Dirigente:
Prof. Carlotta Zamparelli

Laboratori : **P1 L060**
RADRL – Preposti:
Lavoratori
Dr.ssa Falvo (CNR)

Gruppo di Ricerca
Lab. Biochimica e Analisi Strutturale (CU027)

RADRL - Dirigente:
Prof. Carlo Travaglini

Laboratori : **P1 L063**
RADRL – Preposti:
Lavoratori
Prof. Giorgio Giardina
CNR: Dr.ssa Adele Di Matteo

Gruppo di Ricerca
Lab. Fast Kinetics (CU027)

RADRL - Dirigente:
Dr. Angelo Toto

Laboratori : **P1 L064**
RADRL – Preposti:
Lavoratori
Altro personale non strutturato*:

Altro personale non strutturato*: dottorandi, assegnisti, borsisti e studenti tesisti che hanno come referente/tutor uno strutturato del laboratorio

DIPARTIMENTO Scienze Biochimiche “A. Rossi Fanelli”

Direttore di Dipartimento
(Datore di Lavoro)
Prof. Fabio Altieri

Continua

Continua

Gruppo di Ricerca
P1 L065+L066+L068 (CU027)

RADRL - Dirigente:
Prof. Beatrice Vallone

Laboratori : **P1 L065+L066+L068**
RADRL – Preposti:
Lavoratori

Gruppo di Ricerca
Lab. Biocrystal Facility (CU027)

RADRL - Dirigente:
Prof. Giorgio Giardina

Laboratori : **P1 L0? (stanza T7a)**
RADRL – Preposti:
Lavoratori
Prof. Beatrice Vallone, Dr.ssa Annarita Fiorillo,
Dr.ssa Paola Baiocco,
CNR: Dr.ssa Adele Di Matteo, Dr. Andrea Ilari,
Dr.ssa Carmelinda Savino, Dr.ssa Linda Celeste
Montemiglio
IIT: Dr. Giacomo Parisi
Personale tecnico: Dr.ssa Giovanna Boumis

Gruppo di Ricerca
Lab. Ultracentrifuga (CU027)

RADRL – Dirigente:
Prof. Carlotta Zamparelli

Laboratori : **P1 L047**
RADRL – Preposti:
Lavoratori
Personale CNR

Altro personale non strutturato*: dottorandi, assegnisti, borsisti e studenti tesisti che hanno come referente/tutor uno strutturato del laboratorio

DIPARTIMENTO Scienze Biochimiche “A. Rossi Fanelli”

Direttore di Dipartimento
(Datore di Lavoro)
Prof. Fabio Altieri

Continua

Gruppo di Ricerca
P1 L045 (CU027)

RADRL - Dirigente:
Prof. Alberto Boffi

Laboratori : **P1 L045**
RADRL – Preposti:
Lavoratori
Dr.ssa Fiorillo

Gruppo di Ricerca
P1 L044 (CU027)

RADRL - Dirigente:
Prof. Alberto Boffi

Laboratori : **P1 L044**
RADRL – Preposti:
Lavoratori
Dr.ssa Fiorillo

Gruppo di Ricerca
Lab. Protein Engineering (CU027)

RADRL - Dirigente:
Prof. Beatrice Vallone

Laboratori : **P1 L036**
RADRL – Preposti:
Lavoratori

Continua

Altro personale non strutturato*: dottorandi, assegnisti, borsisti e studenti tesisti che hanno come referente/tutor uno strutturato del laboratorio

DIPARTIMENTO Scienze Biochimiche “A. Rossi Fanelli”

Direttore di Dipartimento
(Datore di Lavoro)
Prof. Fabio Altieri

Continua

Continua

Gruppo di Ricerca
P1 L037 (CU027)

RADRL - Dirigente:
Prof. Elena Forte/Marzia Arese

Laboratori : **P1 L037**
RADRL – Preposti:
Lavoratori

Gruppo di Ricerca
PTE L057 (CU027)

RADRL - Dirigente:
Prof. Mario Fontana

Laboratori : **PTE L057**
RADRL – Preposti:
Lavoratori

Gruppo di Ricerca
PTE L059 (CU027)

RADRL - Dirigente:
Prof. Anna Scotto D’Abusco

Laboratori : **PTE L059**
RADRL – Preposti:
Lavoratori

Altro personale non strutturato*: dottorandi, assegnisti, borsisti e studenti tesisti che hanno come referente/tutor uno strutturato del laboratorio

DIPARTIMENTO Scienze Biochimiche “A. Rossi Fanelli”

Direttore di Dipartimento
(Datore di Lavoro)
Prof. Fabio Altieri

Continua

Gruppo di Ricerca
PTE L053 (CU027)

RADRL - Dirigente:
Prof. Roberta Chiaraluce

Laboratori : **PTE L053**
RADRL – Preposti:
Lavoratori

Gruppo di Ricerca
Lab. Green Chemistry 2 (CU027)

RADRL - Dirigente:
Prof. Alberto Macone

Laboratori : **PTE L050, 051, 052**
RADRL – Preposti:
Lavoratori
Prof. Alessandra Bonamore, Prof. Alberto Boffi,
Prof. Luciana Mosca, Prof. Mario Fontana
Altro personale non strutturato*

Gruppo di Ricerca
Lab. CD (CU027)

RADRL - Dirigente:
Prof. Valerio Consalvi

Laboratori : **PTE L046**
RADRL – Preposti:
Lavoratori

Continua

Altro personale non strutturato*: dottorandi, assegnisti, borsisti e studenti tesisti che hanno come referente/tutor uno strutturato del laboratorio

DIPARTIMENTO Scienze Biochimiche “A. Rossi Fanelli”

Direttore di Dipartimento
(Datore di Lavoro)
Prof. Fabio Altieri

Continua

Gruppo di Ricerca
Lab. Biochemistry (CU027)

RADRL - Dirigente:
Prof. Andrea Bellelli

Laboratori : **PTE L066**
RADRL – Preposti:
Lavoratori

Gruppo di Ricerca
PTE L022 (CU027)

RADRL - Dirigente:
Prof. Luciana Mosca

Laboratori : **PTE L022**
RADRL – Preposti:
Lavoratori

Gruppo di Ricerca
Lab HypACB (Hypoxic analysis of cell behaviour) Infrastruttura Sapienza (CU027)

RADRL - Dirigente:
Prof. Francesca Cutruzzolà

Laboratori : **PTE L020-021**
RADRL – Preposti:
Lavoratori
Dr. Alessio Paone
Prof. Serena Rinaldo
Personale tecnico: Dr.ssa Giovanna Boumis
Altro personale non strutturato*

Continua

Altro personale non strutturato*: dottorandi, assegnisti, borsisti e studenti tesisti che hanno come referente/tutor uno strutturato del laboratorio

DIPARTIMENTO Scienze Biochimiche “A. Rossi Fanelli”

Direttore di Dipartimento
(Datore di Lavoro)
Prof. Fabio Altieri

Continua

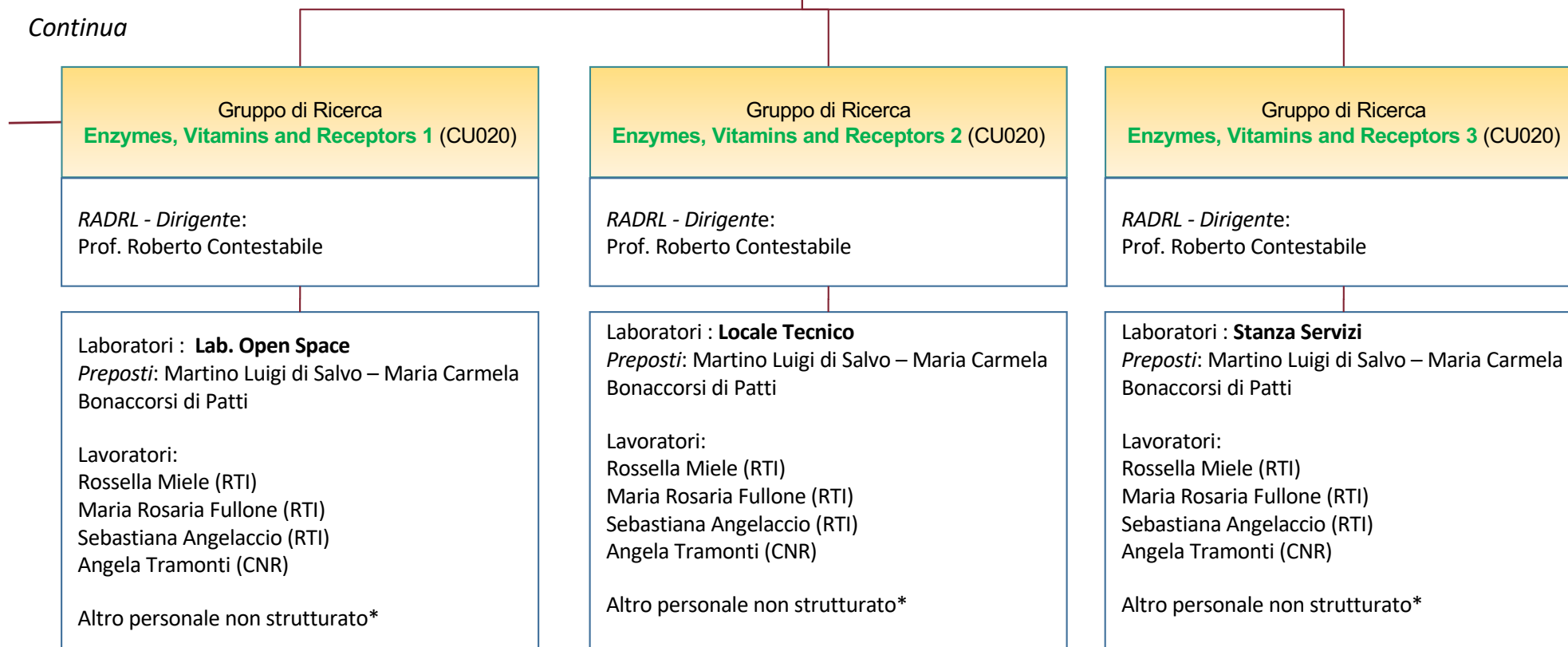

Altro personale non strutturato*: dottorandi, assegnisti, borsisti e studenti tesisti che hanno come referente/tutor uno strutturato del laboratorio